

**COVID-19**

NOVO CORONAVÍRUS



# PROCEDIMENTOS A ADOTAR NO RECEBIMENTO DE ENCOMENDAS DE COMIDA NO DOMICÍLIO



Região Autónoma  
da Madeira  
Governo Regional

Secretaria Regional  
de Saúde e Proteção Civil  
Instituto de Administração  
da Saúde, IP-RAM

# COVID-19

NOVO CORONAVÍRUS

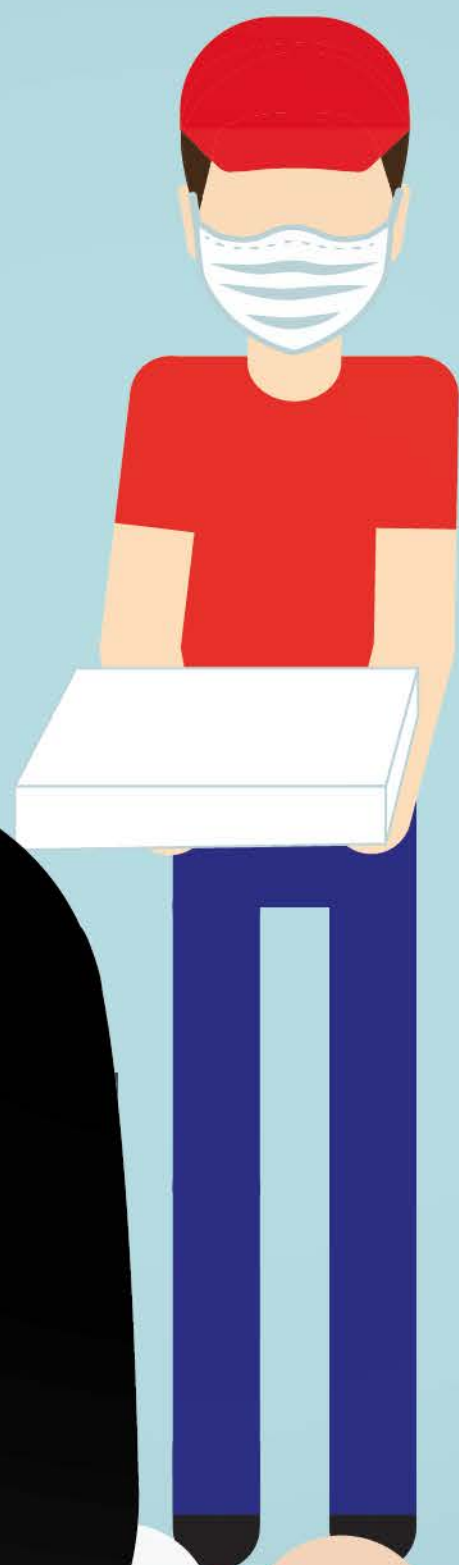

- **MANTENHA O MAIOR AFASTAMENTO POSSÍVEL DO ESTAFETA QUANDO RECEBER E PAGAR A ENCOMENDA, TENTANDO SEMPRE MANTER A DISTÂNCIA DE PELO MENOS 1 METRO.**
- **PAGUE DE PREFERÊNCIA COM CARTÃO OU POR TELEMÓVEL.**
- **LAVE OU DESINFETE AS MÃOS DE IMEDIATO.**
- **RETIRE A COMIDA DA EMBALAGEM E COLOQUE NO PRATO, EVITANDO QUALQUER CONTACTO ENTRE AMBOS.**
- **DEITE A EMBALAGEM NO LIXO.**
- **LAVE OU DESINFETE AS MÃOS NOVAMENTE.**

**AGORA SIM, PODE DESFRUTAR DA SUA REFEIÇÃO EM SEGURANÇA!**



Região Autónoma  
da Madeira  
Governo Regional

Secretaria Regional  
de Saúde e Proteção Civil  
Instituto de Administração  
da Saúde, IP-RAM